Алгоритм действий врача у пациентов с тригеминальными автономными вегетативными цефалгиями

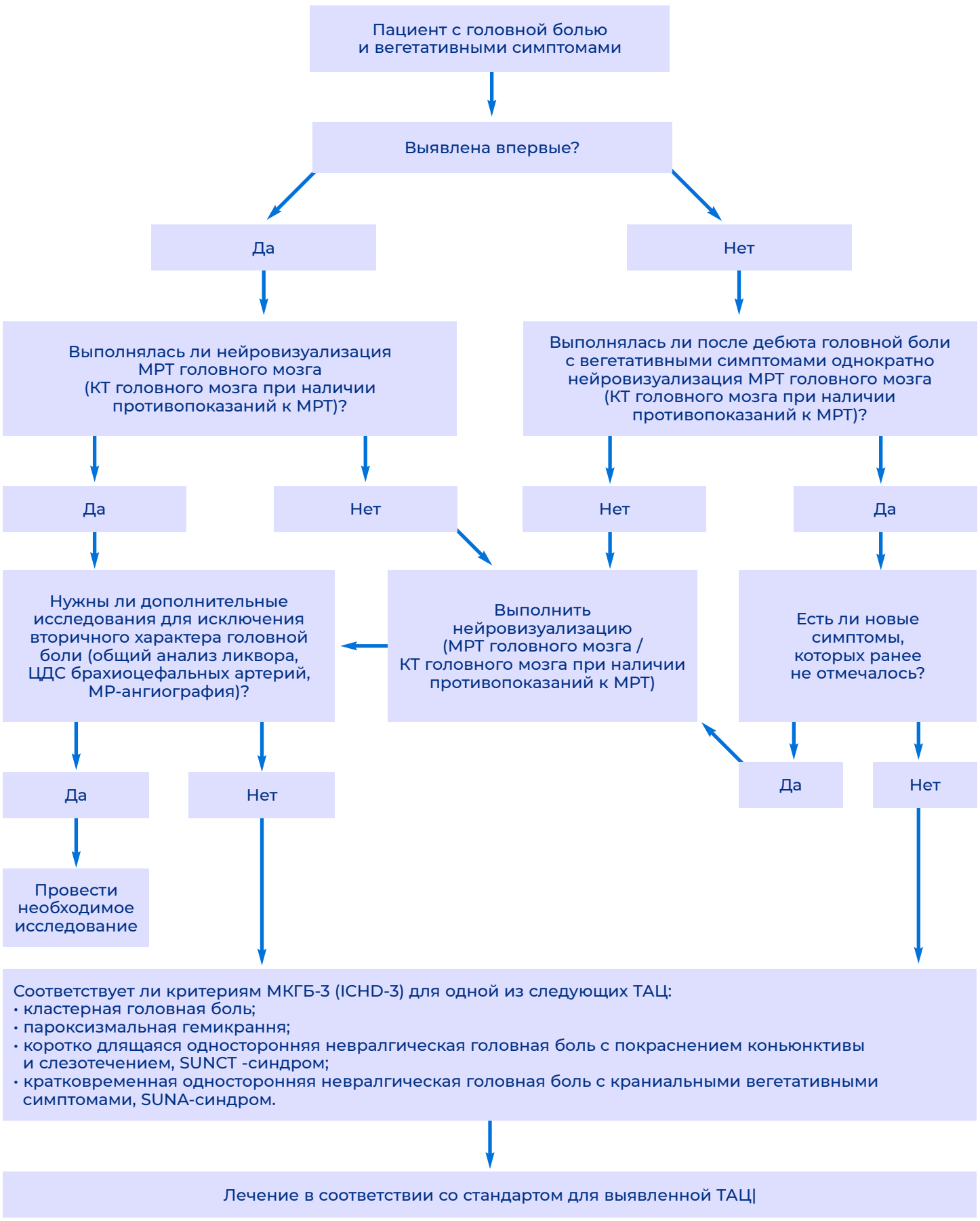

Источник: Клинические рекомендации Минздрава РФ «Краниальные мононейропатии у взрослых», 2024

КЛУБ НЕВРОЛОГОВ
neurology-club.ru